



MUNICÍPIO DE MURIAÉ

GABINETE DO PREFEITO

PROJETO DE LEI N.º /2025

Autoriza, em caráter excepcional, a construção de cobertura sobre área pública destinada ao embarque e desembarque de ambulâncias pela Casa de Saúde Santa Lúcia S.A., e dá outras providências.

O Prefeito de Muriaé, faço saber que a Câmara Municipal aprovou, e eu sanciono a seguinte Lei:

Art. 1º. Fica o Poder Executivo autorizado, em caráter excepcional, a permitir à sociedade empresária Casa de Saúde Santa Lúcia S.A., inscrita no CNPJ sob o nº 22.790.182/0001-84, a construção de cobertura metálica na área pública situada na Rua Lacyr Goulart Silva, nº 02, Bairro Coronel Izalino, neste Município, destinada exclusivamente ao embarque e desembarque de ambulâncias vinculadas ao atendimento hospitalar de urgência e emergência.

Art. 2º. A autorização de que trata o artigo anterior tem por finalidade atender às exigências sanitárias previstas na Resolução RDC nº 50/2002, da Agência Nacional de Vigilância Sanitária (ANVISA), bem como garantir condições adequadas de segurança, conforto e proteção climática aos pacientes e profissionais de saúde que utilizam o pronto-socorro da instituição.

Art. 3º. A autorização concedida por esta Lei:

I – não implica transferência de domínio, posse ou uso privativo do bem público, mantendo-se a natureza de via pública de uso comum do povo;

II – possui caráter precário e revogável, podendo ser cassada a qualquer tempo por motivo de interesse público, mediante simples ato administrativo;

III – não desonera a requerente de quaisquer responsabilidades civis, administrativas ou ambientais decorrentes da execução, manutenção ou remoção da estrutura;

IV – deverá observar integralmente as normas técnicas de engenharia, trânsito e acessibilidade, bem como as orientações expedidas pelos órgãos municipais competentes; e

V – implica na incorporação das benfeitorias realizadas na área pública, de pleno direito, ao patrimônio do Município de Muriaé.

Art. 4º. Casa de Saúde Santa Lúcia S.A. responderá integralmente pelos custos de execução, manutenção, conservação e eventual remoção da cobertura, ficando vedada qualquer despesa ao erário municipal.

Art. 5º. A autorização conferida por esta Lei será formalizada mediante termo administrativo a ser celebrado entre o Município de Muriaé e a Casa de Saúde Santa Lúcia S.A., contendo as condições específicas de implantação, manutenção e eventual revogação.

Art. 6º. Esta Lei não dispensa as demais licenças e autorizações urbanísticas, ambientais e sanitárias exigidas pela legislação municipal e federal aplicável.

Art. 7º. Esta Lei entra em vigor na data de sua publicação.

Muriaé/MG, 30 de outubro de 2025.

MARCOS
GUARINO DE
OLIVEIRA:28
285182649

MARCOS GUARINO DE OLIVEIRA

Prefeito Municipal

Assinado digitalmente por MARCOS
GUARINO DE OLIVEIRA:285182649
ND: C=BR, O=ICP-Brasil, OU=
20302311000112, OU=Secretaria da
Receita Federal do Brasil - RFB, OU=
RFB e CPF A3, OU=(EM BRANCO),
OU=Presidência, CN=MARCOS
GUARINO DE OLIVEIRA:285182649
Razão: Eu sou o autor deste documento
Localização:
Data: 2025.10.30 16:47:05-0300
Formato PDF Standard Versão: 2004.3.0



MUNICÍPIO DE MURIAÉ

GABINETE DO PREFEITO

Muriaé/MG, 30 de outubro de 2025.

Senhor Presidente,

Senhores Vereadores e Senhoras Vereadoras,

Saudações. É com imensa satisfação, nos termos das disposições legais vigentes e com fulcro no Art. 80 da Lei Orgânica do Município de Muriaé, que encaminho o presente Projeto de Lei a esta Augusta Casa Legislativa para que seja apreciado, discutido e votado, com a seguinte:

JUSTIFICATIVA

A presente proposição tem por objetivo autorizar, em caráter excepcional, a Casa de Saúde Santa Lúcia S.A. a instalar cobertura sobre pequena área pública, localizada em frente ao seu pronto-socorro, destinada exclusivamente ao embarque e desembarque de ambulâncias.

A medida atende a exigência técnica da Resolução RDC n.º 50/2002, da ANVISA, que determina a obrigatoriedade de área coberta mínima de 21,00m para desembarque de ambulâncias, requisito indispensável para o licenciamento e funcionamento de estabelecimentos assistenciais de saúde.

Trata-se, portanto, de intervenção de interesse público, voltada à melhoria das condições sanitárias e de segurança do atendimento hospitalar, sem gerar uso privativo do bem público nem prejuízo à coletividade, uma vez que a via permanecerá de livre acesso, sob fiscalização do Poder Público.

A proposta preserva o princípio da supremacia do interesse público primário, permitindo que o Município adote solução juridicamente segura e socialmente benéfica, compatibilizando o uso excepcional da área com as exigências de saúde pública.

Diante do exposto, submete-se o presente Projeto de Lei à elevada consideração e aprovação do Poder Legislativo Municipal.

MARCOS
GUARINO
DE
OLIVEIRA:28
285182649

Assinado digitalmente por MARCOS
GUARINO DE OLIVEIRA:28285182649
ND: C=BR, O=ICP-Brasil, OU=20302311000112, OU=Secretaria da
Receita Federal do Brasil - RFB, OU=RFB e-CPF A3: OU=(EM BRANCO),
OU=pessoais, CN=MARCOS
GUARINO DE OLIVEIRA:28285182649
Razão: Eu sou o autor deste
documento
Localização:
Data: 2025.10.30 16:47:20-0300
Foxit PDF Reader Versão: 2024.3.0

MARCOS GUARINO DE OLIVEIRA
Prefeito Municipal

Ao Exmo. Sr.

ELVANDRO MACIEL DA SILVA

DD. Presidente da Câmara Municipal

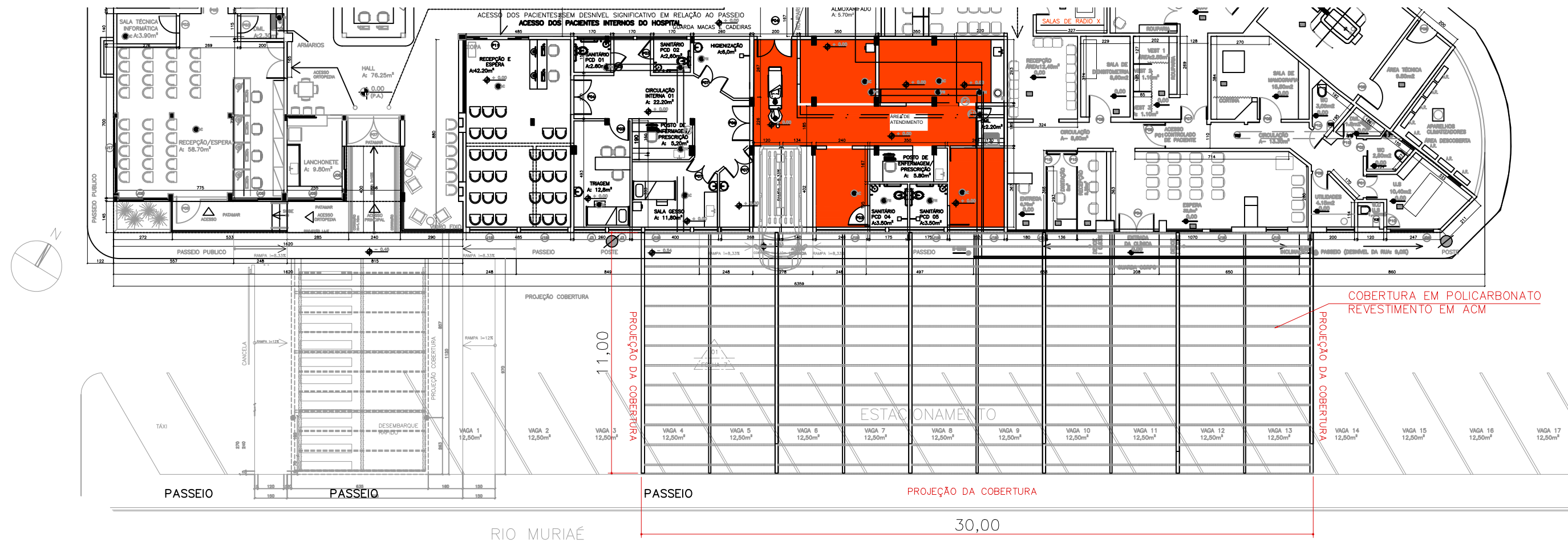

01 PLANTA BAIXA
Escala 1:200

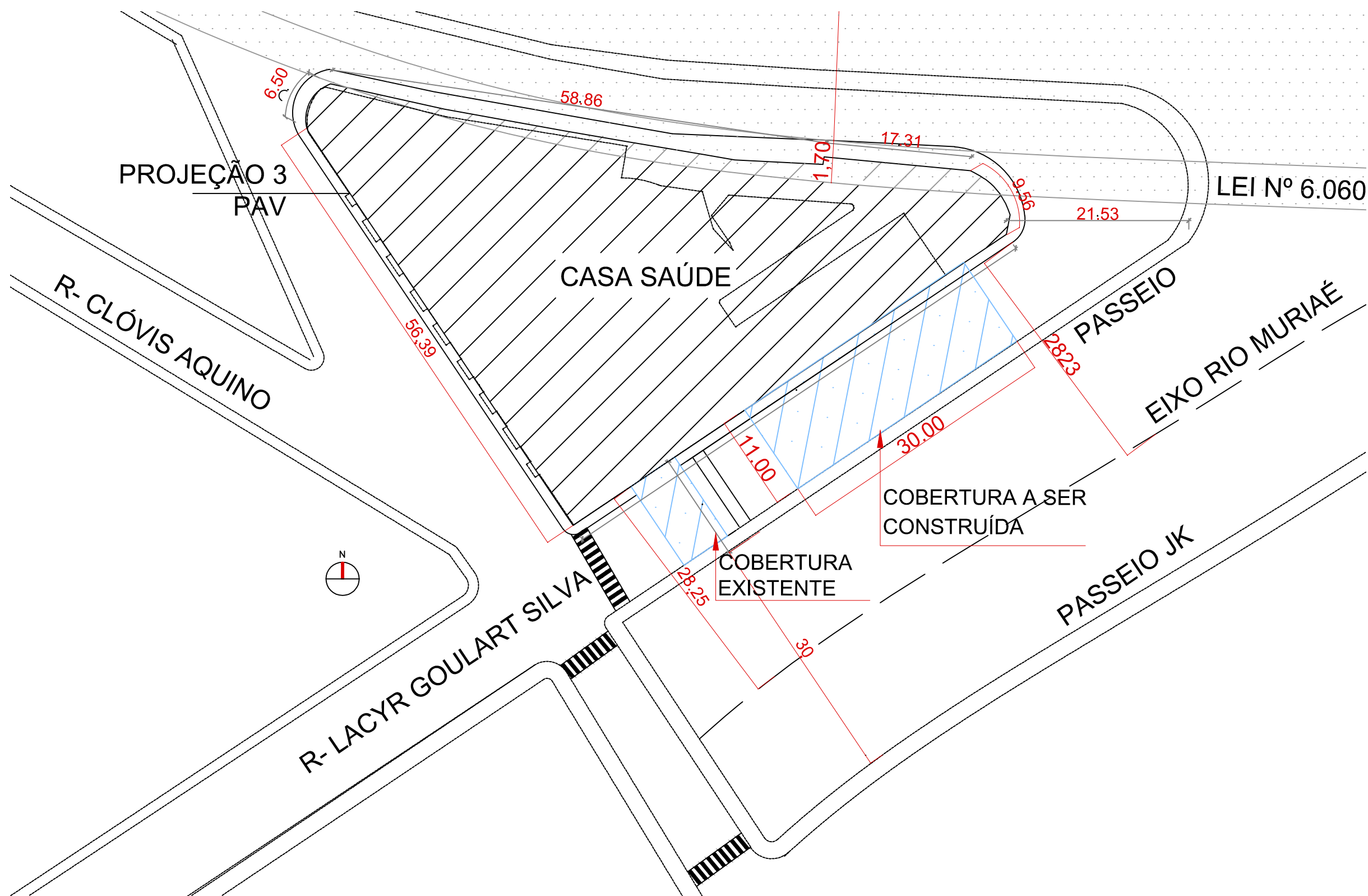

02 PLANTA DE SITUAÇÃO
Escala 1:500

APROVAÇÃO DE COBERTURA			
LOGRADOURO: RUA LACYR GOULART SILVA			
BAIRRO:	CORONEL IZALINO	NÚMERO:	02
CONTEÚDO: PLANTA BAIXA, PLANTA DE SITUAÇÃO			
TAMANHO DA FOLHA:	ESCALA:	DATA:	FOLHA:
A3	INDICADA	AGOSTO/2025	01/02
ASSINATURAS:			
RESPONSÁVEL TÉCNICO LUIZ GUSTAVO LORETE PEREIRA CAU/MG A240481-8		PROPRIETÁRIO CASA DE SAÚDE SANTA LÚCIA LTDA CNPJ 22.790.182/0001-84	

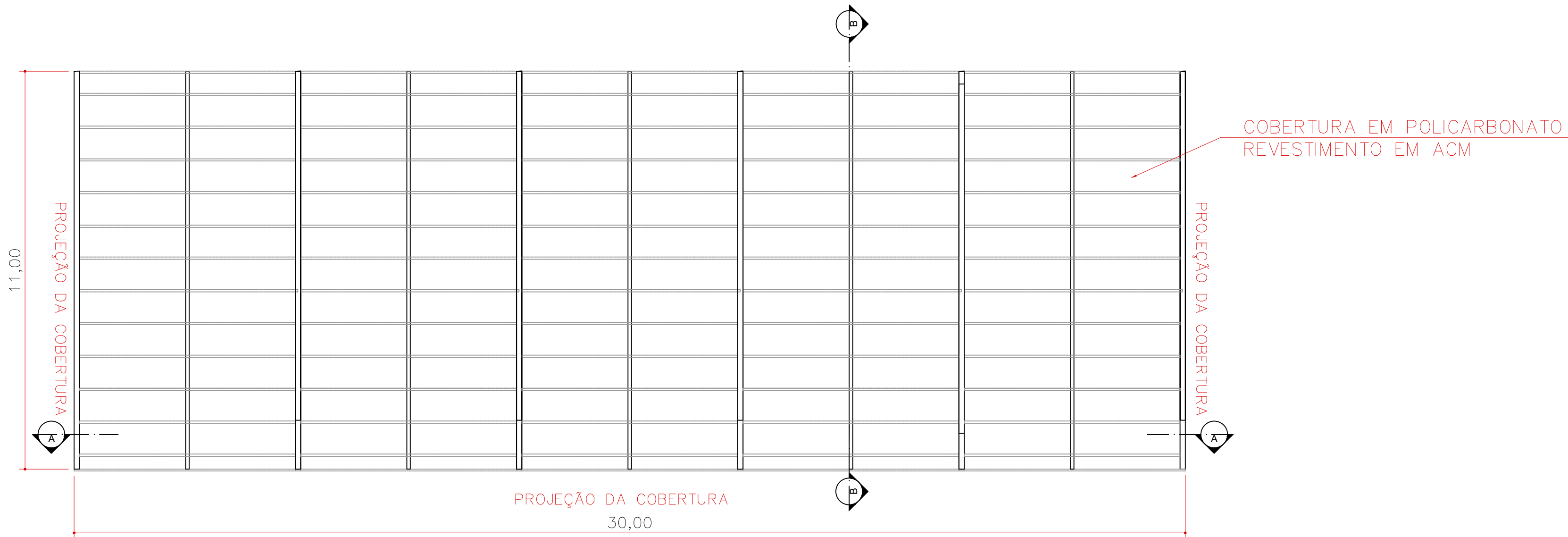

03 DETALHAMENTO

Escala 1:100



04 CORTE AA

Escala 1:100



05 CORTE BB

Escala 1:100



06 FACHADA

Escala 1:100

APROVAÇÃO DE COBERTURA

LOGRADOURO:
RUA LACYR GOULART SILVA

BAIRRO: CORONEL IZALINO NÚMERO: 02

CONTEÚDO:
CORTE AA, CORTE BB, FACHADA, DETALHAMENTO

TAMANHO DA FOLHA: A3 ESCALA: INDICADA DATA: AGOSTO/2025 FOLHA: 02/02

ASSINATURAS:
RESPONSÁVEL TÉCNICO: LUIZ GUSTAVO LORETE PEREIRA CAU/MG A240481-8
PROPRIETÁRIO: CASA DE SAÚDE SANTA LÚCIA LTDA CNPJ 22.790.182/0001-84