



CÂMARA MUNICIPAL DE MURIAÉ

ESTADO DE MINAS GERAIS

REQUERIMENTO Nº ____ / 2 0 2 5

Ao Exmo. Sr. Vereador
Elvandro Maciel da Silva
Presidente da Câmara de Muriaé

Eu, Cassia Ribeiro, com fundamento no inciso II do art. 191 c/c com o art. 193 do Regimento Interno desta Casa Legislativa, vem perante V. Exa., satisfeitas as formalidades regimentais vigentes, solicitar que seja encaminhada o presente **REQUERIMENTO AO DEMSUR (DEPARTAMENTO DE SANEAMENTO URBANO), AO DIRETOR GERAL ALCEMAR FELIZARDO DE OLIVEIRA JUNIOR, considerando a competência legislativa**, para que sejam esclarecidos os fatos abaixo delineados e informado a essa vereadora as questões descritas abaixo:

Considerando o teor do ofício n.º 111/2025/DEMSUR-DLU, em resposta à Indicação n.º 555/2025, bem como o conteúdo do ofício n.º 112/2025/DEMSUR-DLU, que respondeu à Indicação n.º 557/2025, o Departamento Municipal de Saneamento Urbano de Muriaé (DEMSUR) informou que, em experiências anteriores, a instalação de lixeiras em diversos pontos da cidade resultou na formação de pontos viciados de descarte irregular de resíduos, gerando transtornos à vizinhança e dificultando a manutenção da limpeza urbana.

Em razão dessas ocorrências, o DEMSUR comunicou ter optado por não realizar novas instalações de lixeiras ou tambores em vias públicas, priorizando, em substituição, a coleta domiciliar regular e a orientação à população quanto ao correto descarte de resíduos. Esclareceu, ainda, que estão sendo instaladas papeleiras em áreas de comércio intenso, especialmente em regiões centrais, com o objetivo de oferecer recipientes adequados para o descarte de pequenos resíduos por pedestres. Segundo o órgão, esse modelo é mais apropriado ao perfil dessas localidades, apresentando menor risco de uso inadequado.

Diante das informações apresentadas, venho, por meio deste, solicitar os seguintes esclarecimentos:

1. Qual o prazo e o cronograma previsto para a instalação de novas papeleiras na cidade de Muriaé?



CÂMARA MUNICIPAL DE MURIAÉ

ESTADO DE MINAS GERAIS

2. Qual estudo técnico ou pesquisa científica embasou a decisão administrativa de substituir as lixeiras por papeleiras e coleta domiciliar?
3. Como está sendo feita a orientação à população quanto ao correto descarte de resíduos?

Cumprе esclarecer que a população tem apresentado reiteradas reclamações acerca da medida adotada, uma vez que o descarte dos resíduos em frente às residências, de forma exposta, compromete não apenas a estética urbana, com prejuízo à paisagem da cidade, mas também o bem-estar coletivo, devido ao mau cheiro e ao risco à saúde pública. Ressalte-se, ainda, que animais em situação de rua frequentemente rompem sacolas de lixo, espalhando os resíduos pelas vias, o que agrava o problema da limpeza urbana e do controle sanitário.

Dessa forma, em atenção aos anseios da população e visando ao bem-estar social, à salubridade ambiental e à preservação do meio ambiente para as presentes e futuras gerações, solicito a reavaliação da política pública adotada, com vistas à adoção de medidas mais eficazes e sustentáveis para a gestão dos resíduos sólidos urbanos, considerando os princípios da eficiência, da dignidade da pessoa humana e da função socioambiental da cidade.





CÂMARA MUNICIPAL DE MURIAÉ

ESTADO DE MINAS GERAIS

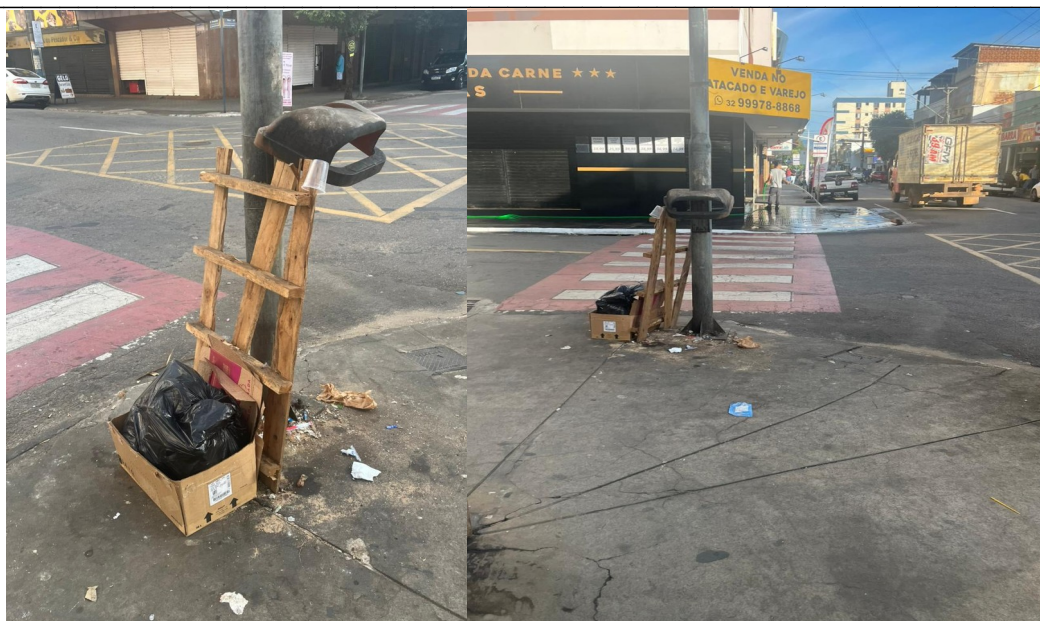

Câmara Municipal de Muriaé, Plenário Dr. João Evangelista Bandeira de Melo

Muriaé, 03 de junho de 2025

Cássia Ribeiro de Souza
Vereadora – PT